



## LOCATION



- Located in the western region of Mexico in the city of Guadalajara, Jalisco

- Covers 7 states: Jalisco, Michoacan, Colima, Zacatecas, Nayarit, Guanajuato and Aguascalientes.

- 77% of the passengers are from Jalisco and 12.08% from Michoacan

## JALISCO

- ⇒ GUADAJALARA
- ⇒ ZAPOPAN
- ⇒ TEPATITLÁN
- ⇒ TLAQUEPAQUE
- ⇒ TONALÁ
- ⇒ ARANDAS
- ⇒ AUTLÁN
- ⇒ AJIJIC

## MICHOACAN

- ⇒ MORELIA
- ⇒ ZAMORA
- ⇒ SAHUAYO
- ⇒ APATZINGÁN
- ⇒ LA PIEDAD
- ⇒ URUAPAN
- ⇒ COTIJA

## COLIMA

- ⇒ COLIMA
- ⇒ MANZANILLO
- ⇒ TECOMÁN

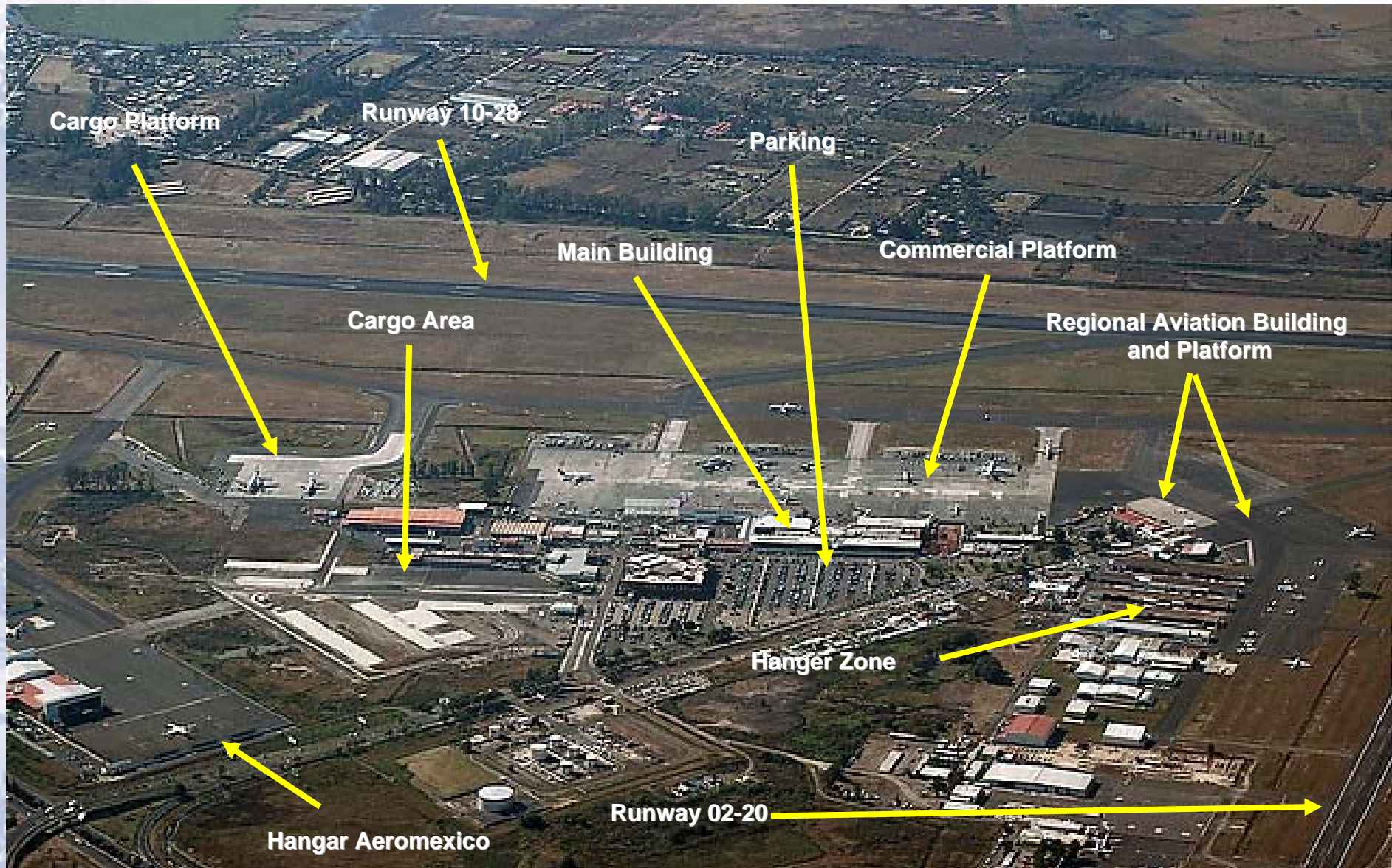

- The Guadalajara International airport is a metropolitan airport that mainly serves the city of Guadalajara, one of Mexico's most important cities, as well as several Mexican states.
- Its geographical location and the economic development of the surrounding areas are the reasons why this airport is classified by SAM as the second-largest airport in terms of air operations and third in terms of passenger traffic
- Passenger traffic has grown 12.3% in 2006 led mainly by the LCC's and supported by GAP's growth incentive programs and infrastructure investment as per the Master Development Plan.

- TICKET SALES AND DOCUMENTATION
- CARGO, PARCELS AND MAIL AIR TRANSPORTATION
- CURRENCY AIR TRANSFER
- STORAGE AND REPAIR OF PLANES
- PUBLIC PARKING
- FUEL SALES
- LAND SUPPORT FOR PLANES
- RESTAURANT, BAR AND CAFETERIA SERVICES
- SOUVENIR AND LOCAL CRAFT SALES
- TELEPHONE SERVICES
- LAND TRAVEL (TAXI)
- CASH WITHDRAWAL VIA TELLERS
- CURRENCY EXCHANGE
- FOOD STORES
- BOOK STORES
- PHARMACY
- TOURISM TRANSFERS
- VIP LOUNGES
- BAGGAGE PACKAGING
- DUTY FREE STORES
- TRAVEL AGENCY
- JEWELRY STORES





**GATE WAITING AREAS:  
YEAR 2000...**





**COMMERCIAL AREAS IN 2000...**



**... AND IN 2007**







## GENERAL STATS

OFFICIAL NAME:	MIGUEL HIDALGO Y COSTILLA
SYMBOL IATA	GDL
OPERATING HOURS	24 HOURS
OPERATIONS	REGULAR DOMESTIC NON-REGULAR DOMESTIC REGULAR INTERNATIONAL NON-REGULAR INTERNATIONAL GENERAL DOMESTIC AVIATION GENERAL INTERNATIONAL AVIATION OFFICIAL AVIATION
DISTANCE TO CLOSEST CITY	25 KM TO GUADALAJARA, JALISCO.
MAIN ATTRACTIONS OF THE AREA	TOURISM LOCAL CRAFTS AGRICULTURE FARMING GENERAL BUSINESS ELECTRONIC PRODUCTS FACTORIES
AIRPORT USERS	NATIONAL AND INTERNATIONAL TOURISTS BUSINESS PEOPLE MIGRANTS
AIRPORT LAND AREA	1414.5 HECTARES

## PASSENGER TRAFFIC 2001-2006

YEAR	PASSENGERS
2001	4'978,567
2002	4'723,158
2003	5'074,459
2004	5'392,092
2005	5'655,952
2006	6'350,352

TOTAL PASSENGERS

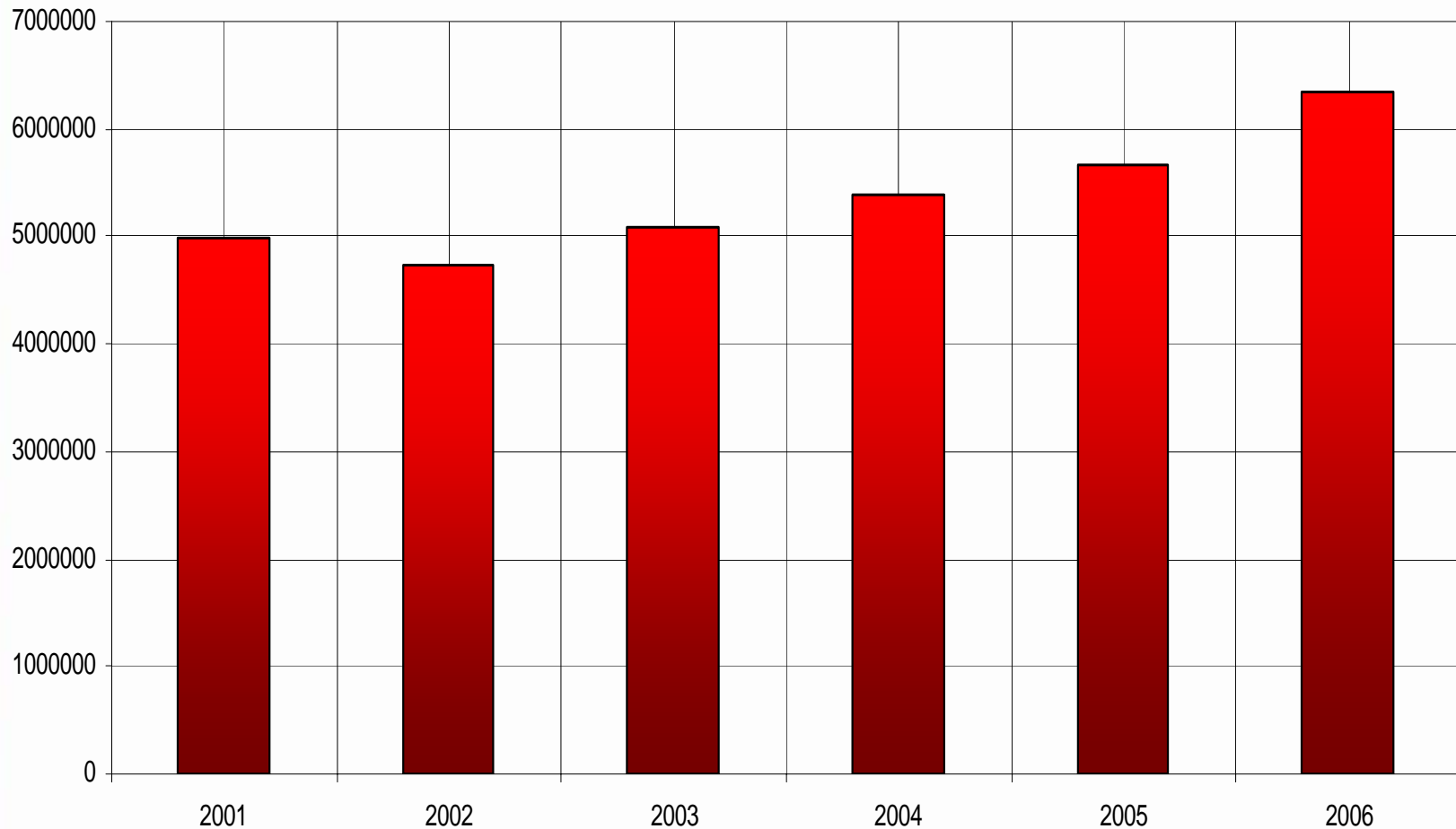

## NUMBER OF OPERATIONS 2001-2006

YEAR	OPERATIONS
2001	124,917
2002	119,905
2003	122,838
2004	122,330
2005	124,678
2006	138,203

TOTAL OPERATIONS

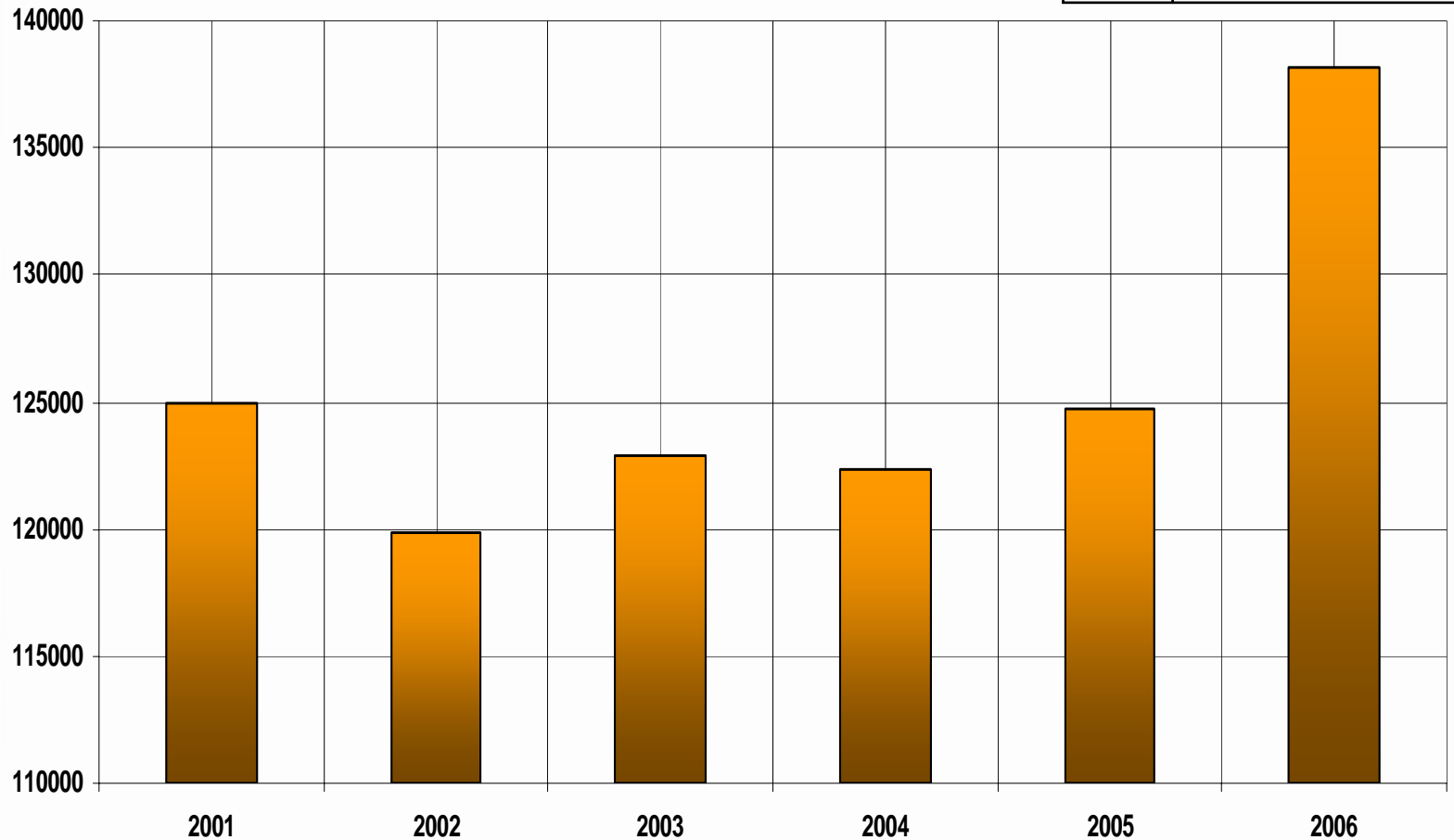

**TOTAL CARGO 2001-2006**

YEAR	TOTAL CARGO KG
2001	102'824,743
2002	97'516,463
2003	93'158,774
2004	103'463,011
2005	104'201,454
2006	123'647,250

**TOTAL CARGO**

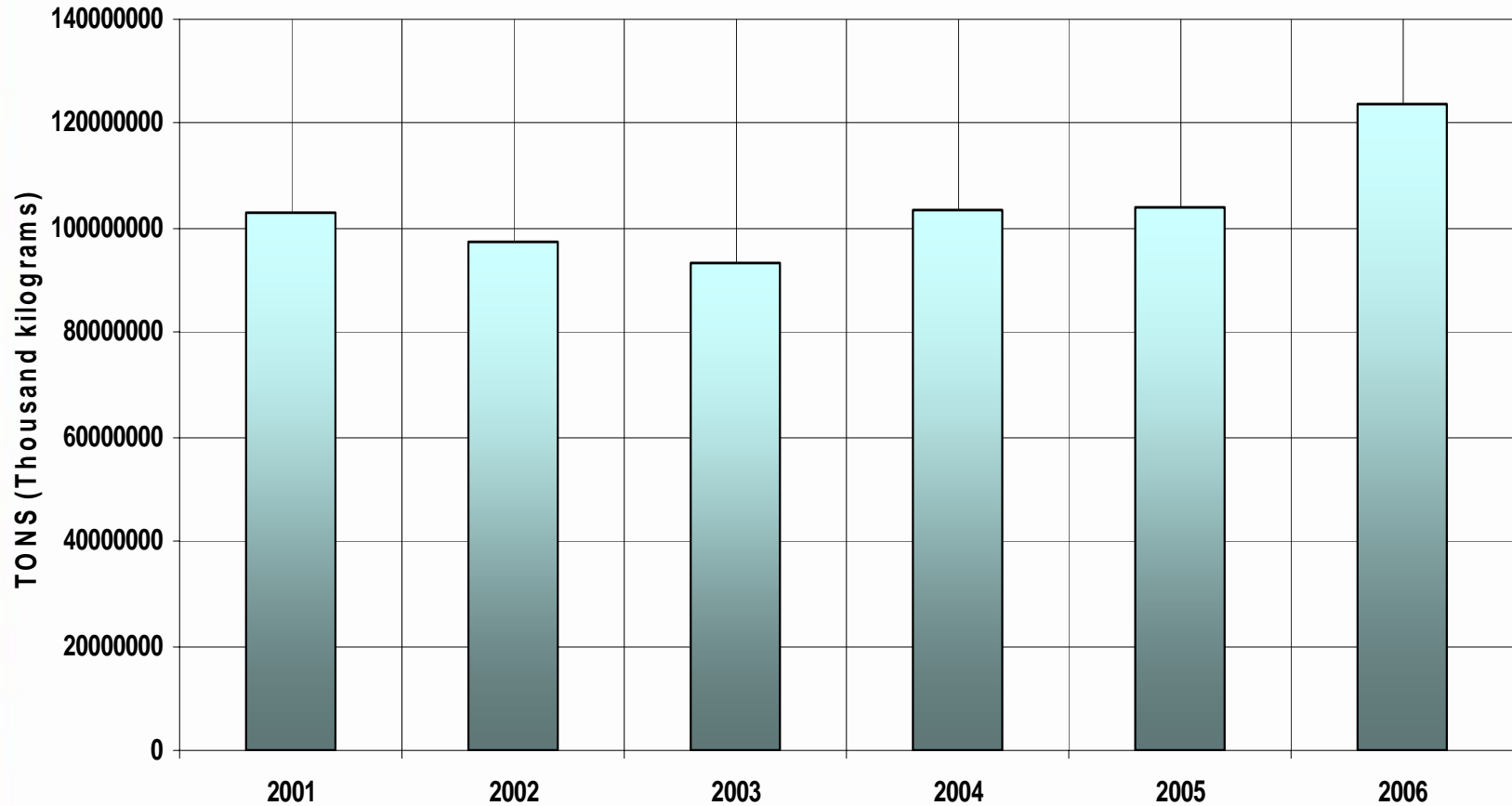



**TOURISTS**



**BUSINESS**



**MIGRANT PASSENGERS**

**AIRLINES THAT OPERATE AT THE AIRPORT**



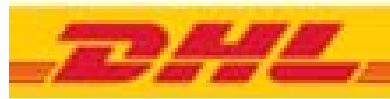

**AENOR** Asociación Española de  
Normalización y Certificación



**CERTIFICADO DE  
REGISTRO DE EMPRESA**  
REGISTERED FIRM CERTIFICATE

**ER-0045/2005**

La Asociación Española de Normalización y Certificación (AENOR) certifica que el Sistema de Gestión de la Calidad adoptado por: *The Spanish Association for Standardization and Certification (AENOR) certifies that Quality Management System adopted by:*

**GRUPO AEROPORTUARIO DEL PACIFICO**

para: *for:*

LAS ACTIVIDADES DETALLADAS EN EL ANEXO AL CERTIFICADO

THE ACTIVITIES SPECIFIED IN ANNEX TO THE CERTIFICATE

que se realizan en o desde los establecimientos: *which takes carried out in or from the establishments:*

AV. MARLAND OTERO 1549, HNO 6, COGONA RINCÓN DE LA ROSA,  
MEXICO - GUADALAJARA  
DALÍZCO, MEXICO

VER DIRECCIONES INDICADAS EN EL ANEXO

es conforme a las exigencias de la Norma Española UNE-EN ISO 9001:2000 Sistemas de Gestión de la Calidad. *Requisitos. Complies with the requirements of the Standard UNE-EN ISO 9001:2000 Quality Management Systems Requirements.*

El presente Certificado es válido salvo suspensión, expiración o retirada notificada en tiempo por AENOR. *The Certificate is valid unless its suspension, cancellation or withdrawal upon AENOR'S written notification.*

Cualquier aclaración adicional relativa tanto al alcance de este certificado como a la aplicabilidad de los requisitos de la norma ISO 9001:2000 puede obtenerse consultando a la organización. *Further clarifications regarding the scope of this certificate and the applicability of ISO 9001:2000 requirements may be obtained by consulting the organization.*

Fecha de emisión: 2005-01-20 Fecha de modificación: 2005-01-20 Fecha de expiración: 2008-01-05  
*Issued on: Modified on: Expires on:*



El Director General de AENOR  
*General Manager of AENOR*

 AENOR es miembro de la RED EUNE (Red Internacional de Certificación), cuyos miembros operan de acuerdo con la norma europea EN 45012. AENOR is a member of the EUNE NETWORK (The International Certification Network). The members of which operate in accordance with the EN 45012 European standard.

AENOR - C/Gran Vía, 6 - 28004 MADRID (España) - Teléfono: (+34) 914 320 090 - Telefax: (+34) 913 104 518 - www.aenor.es

Entidad de certificación acreditada por ENAC con acreditación n° 80/C-03883

**AENOR** Asociación Española de  
Normalización y Certificación

**ANEXO AL CERTIFICADO DE  
REGISTRO DE EMPRESA**

ANNEX TO THE REGISTERED FIRM CERTIFICATE

**ER-0045/2005**

En el presente anexo se relacionan los Centros Certificados de GRUPO AEROPORTUARIO DEL PACIFICO, incluidos en el Certificado de Registro de Empresa n° ER-0045/2005. *The Certified Centers of GRUPO AEROPORTUARIO DEL PACIFICO contemplated in the Registered Firm Certificate n° ER-0045/2005 are herewith related.*

**AEROPUERTO DEL BAJO, S.A. DE C.V.**  
AV. EL CARRETERO GUADALAJARA - COL. NOROCCIDENTAL  
MEXICO - GUADALAJARA  
GUADALAJARA - MEXICO

**AEROPUERTO DE MOBELIA, S.A. DE C.V.**  
AV. EL CARRETERO MOBELIA, EDIFICIO 1001  
MEXICO - GUADALAJARA  
MOBELIA - MEXICO

**AEROPUERTO DE AGUASCALIENTES, S.A. DE C.V.**  
CARRETERA PANAMERICANA EN EL CERRILLO ROSA, 1001  
2000 - AGUASCALIENTES  
MEXICO

**AEROPUERTO DE GUADALAJARA, S.A. DE C.V.**  
AV. EL CARRETERO GUADALAJARA - CRUJILLA, RENOVADO DE LA AMARILLA DE ESPAÑA  
MEXICO - GUADALAJARA  
GUADALAJARA - MEXICO

**AEROPUERTO DE HEBMOSILLO, S.A. DE C.V.**  
AV. EL CARRETERO, BARRIO DE SAN  
RODRIGO - HEBMOSILLO  
MEXICO - HEBMOSILLO

**AEROPUERTO DE LA PAZ, S.A. DE C.V.**  
AV. EL CARRETERO TRANSFERENCIAL  
2001 - LA PAZ  
(BARRIO CALIFORNIA NOROCCIDENTAL)  
MEXICO

**AEROPUERTO DE LOS MOCHIS, S.A. DE C.V.**  
AV. EL CARRETERO LOS MOCHIS, TERCERA AVENIDA  
MEXICO - LOS MOCHIS  
LOS MOCHIS - MEXICO

**AEROPUERTO DE MEXICALI, S.A. DE C.V.**  
AV. EL CARRETERO MEXICALI - NOROCCIDENTAL  
MEXICO - MEXICALI  
(BARRIO CALIFORNIA NOROCCIDENTAL)  
MEXICO

**AEROPUERTO DE PUERTO VALLARTA, S.A. DE C.V.**  
AV. EL CARRETERO A TONIC  
MEXICO - PUERTO VALLARTA  
GUADALAJARA - MEXICO

Fecha de emisión: 2005-01-05 Fecha de modificación: 2005-01-20 Fecha de expiración: 2008-01-05  
*Issued on: Modified on: Expires on:*



Por AENOR, el Director General  
*On behalf of AENOR, The General Manager*

AENOR - Gran Vía, 6 - 28004 MADRID (España) - Teléfono: (+34) 914 320 090 - Telefax: (+34) 913 104 518 - www.aenor.es



THE INTERNATIONAL CERTIFICATION NETWORK

**CERTIFICATE**

**IQNet and AENOR**  
hereby certify that the organization

**GRUPO AEROPORTUARIO DEL PACIFICO**

AV. MARIANO OTERO 1248, PISO 4, COLONIA RINCONADA DEL BOSQUE  
44200 - GUADALAJARA  
(JALISCO - MEXICO)

SEE ADDRESSES SPECIFIED IN ANNEX

for the following field of activities  
THE ACTIVITIES SPECIFIED IN ANNEX TO THE CERTIFICATE  
has implemented and maintains a

**Quality Management System**

which fulfills the requirements of the following standard

**ISO 9001:2000**

Issued on: 2005-01-05

Modified on: 2005-11-28

Validity date: 2008-01-05

Registration Number: **ES-0045/2005**



*Dr. Fabio Rovera*  
President of IQNet

**AENOR**  
*Ramón N. G. G.*  
General Manager of AENOR

IQNet Partners\*:  
AENOR Spain AFAG France AIB-Viagete International Belkin ANCE Mexico APCER Portugal C19Q Italy CGC China CGM China  
CQS Czech Republic Cto Cert Ghana DQS Germany D5 Denmark ELUT Greece FCAV Brazil FONDOROMA Venezuela  
HKQAM Hong Kong ICONTEC Colombia IMVC Mexico IIRAM Argentina JQA Japan SEMA Netherlands KPF Korea MSST Hungary  
Norska Certification Norway NRAI Ireland DQS Austria PCDC Poland PSC Certification Singapore QMI Canada RII Russia  
SAI Global Australia SFS Finland SII Israel SIQ Slovenia SGS Switzerland SRAC Romania TEST St Petersburg Russia  
TIGS Serbia and Montenegro

IQNet is represented in the USA by the following partners: AFAG, MS-Viagete International, C19Q, DQS, SEMA, NSAI, QMI and SAI Global  
\* The list of IQNet partners is valid at the time of issue of this certificate. Updated information is available under: www.iqnet-certification.com



**Libre Acceso, A.C.**



**ESPACIOS DIGNOS**



**CERTIFICA QUE EL  
AEROPUERTO INTERNACIONAL DE  
GUADALAJARA**

**CUMPLE CON ADECUADOS NIVELES DE ACCESIBILIDAD Y  
USO CONFORME A LA EVALUACION REALIZADA A SUS  
INSTALACIONES**



**Acceso y uso a la función sustantiva.**



**Acceso y uso de servicios.**



**Procedimientos de emergencia.**

Ciudad de México Mayo del 2004.

*Lic. Marco Antonio Hernández Hernández*  
Lic. Marco Antonio Hernández Hernández  
Presidente  
Libre Acceso, A. C.

*Arq. José Luis Gutiérrez Brazmea*  
Arq. José Luis Gutiérrez Brazmea  
Coordinador Espacios Dignos  
Universidad Iberoamericana, A. C.

*Arq. Taide Buenfil Garza*  
Arq. Taide Buenfil Garza  
Coordinadora Espacios Dignos  
Libre Acceso A. C.

*LRI. Francisco Cisneros Rivero*  
LRI. Francisco Cisneros Rivero  
Presidente Honorario  
Libre Acceso, A. C.

*CP. Federica Fleischmann Loredó*  
CP. Federica Fleischmann Loredó  
Presidente Honorario y Fundador  
Libre Acceso, A. C.



## *Certificación de Listado*

*La Bolsa Mexicana de Valores certifica el listado y  
Oferta Pública Secundaria de Acciones de  
Grupo Aeroportuario del Pacífico, S.A. de C.V.*

*Características Generales:*

<i>Clave de Cotización:</i>	GAP
<i>Serie:</i>	"B"
<i>Acciones Oferta Pública Secundaria:</i>	470'850,000
<i>Porcentaje de la Oferta del Capital Social Pagado:</i>	85.0%

*Fecha de Registro en la BMV:  
24 de febrero de 2000*

*Intermediario Colocador Mexicano:*



*Acciones y Valores Banamex,  
S.A. de C.V., Casa de Bolsa*

*Asesor Financiero de la Secretaría de  
Comunicaciones y Transportes*



*Nacional Financiera, S.N.C.,  
Institución Blanca de Desarrollo*



- 
- SATISFY THE REQUIREMENTS OF THE CONCESSION
  - APPLY INVESTMENTS REQUIRED AS PER THE MASTER DEVELOPMENT PLAN
  - FACILITATE GROWTH FOR AIRLINES THUS INCREASING PASSENGER AND CARGO VOLUMES IN GUADALAJARA
  - CONTINUE EXPLORING NEW BUSINESS OPPORTUNITIES TO INCREASE COMMERCIAL REVENUES
  - MAINTAIN CERTIFICATIONS AND CONTINUE TO OBTAIN ADDITIONAL ONES TO REACH STANDARDS OF EXCELLENCE AND QUALITY
  - MAINTAIN SECURITY STANDARDS IN INFRASTRUCTURE AND OPERATIONAL SECURITY
  - CONTINUE COMMUNITY PROGRAMS BY SUPPORTING LOCAL SCHOOLS AND OTHER INSTITUTIONS MAKING THE AIRPORT A VITAL PART OF THE COMMUNITY